



## รายงานการปฏิบัติราชการประจำเดือน พฤษภาคม

ประจำปีงบประมาณ พ.ศ. ๒๕๖๙

### สถานีตำรวจภูธรเด่นชัย

#### งานป้องกันปราบปราม

เมื่อวันที่ ๑๑ พฤษภาคม ๒๕๖๙ ได้มีการดำเนินการตามโครงการครูแดร์ ร.ต.ท.ชาติรี ตั้งตรง ครูตำรวจ D.A.R.E สภ.เด่นชัยเข้าทำการสอนเด็กนักเรียน ชั้นประถมศึกษาปีที่ ๕ โรงเรียนบ้านสวนหลวง ต.ปงป่าหวาย อ.เด่นชัย จว.แพร่

เมื่อวันที่ ๑๕ พฤษภาคม ๒๕๖๙ เจ้าหน้าที่ตำรวจ สภ.เด่นชัย ร้อยเวร ๒๐ สายตรวจรถยนต์ ๒๐๑ และสายตรวจจักรยานยนต์ ออกตรวจท้องถนนในเขตพื้นที่รับผิดชอบ เพื่อป้องกันเหตุแข่งรถในทาง ส่งเสียงท่อดัง สร้างความเดือดร้อนให้แก่ประชาชนบริเวณใกล้เคียง

เมื่อวันที่ ๒๙ พฤษภาคม ๒๕๖๙ ร.ต.ท.สมชาย กาศสม บูรณ์ ชุด ชมส. เป็นวิทยากรบรรยายให้ความรู้เกี่ยวกับโทษและพิษภัยบุหรี่ บุหรี่ไฟฟ้า เนื่องในวันงดสูบบุหรี่โลก ประจำปี ๒๕๖๙ ณ โรงเรียนเด่นชัยประชานุกูล

ช่วงวันที่ ๑ - ๓๑ พฤษภาคม ๒๕๖๙ เจ้าหน้าที่ตำรวจร้อยเวร ๒๐ สายตรวจรถยนต์ ๒๐๑ สายตรวจรถจักรยานยนต์ ได้ทำการปล่อยแถว ผลัดเก่า-ใหม่ เข้าแถวเคารพธงชาติ กล่าวอุดมคติตำรวจ ทบทวนยุทธวิธีตำรวจ ชี้แจงข้อราชการ ตามนโยบายสำนักงานตรวจแห่งชาติ โดยให้ออกตรวจตาม police ๔.๐ เป็นประจำทุกวัน

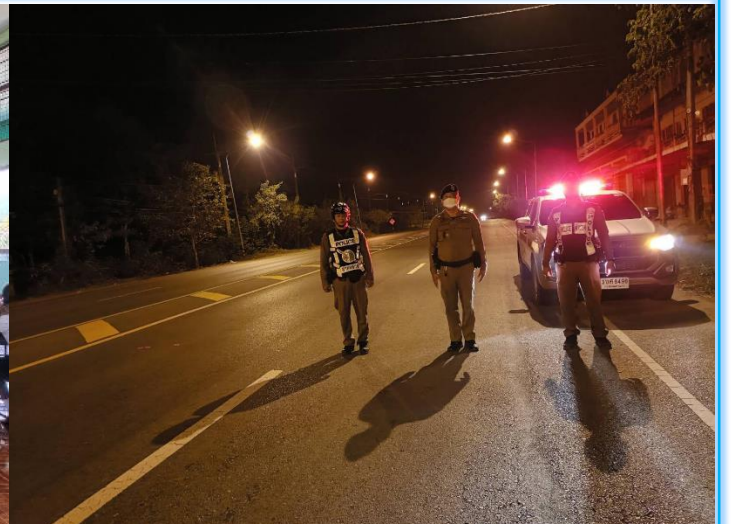



## รายงานการปฏิบัติราชการประจำเดือน พฤษภาคม

ประจำปีงบประมาณ พ.ศ. ๒๕๖๙

สถานีตำรวจภูธรเด่นชัย

### งานป้องกันปราบปราม

ช่วงวันที่ ๑ - ๓๑ พฤษภาคม ๒๕๖๙ ร้อยเวร ๒๐ สายตรวจรถยนต์ ๒๐๑ และ สายตรวจจักรยานยนต์ ได้มีการออกตรวจจุดเสี่ยง จุดอ่อนแหลม ร้านสะดวกซื้อในพื้นที่ เพื่อป้องกันเหตุ สร้างความอุ่นใจ และรักษาความปลอดภัยให้แก่ประชาชน จำนวน ๓,๘๘๓ ครั้ง

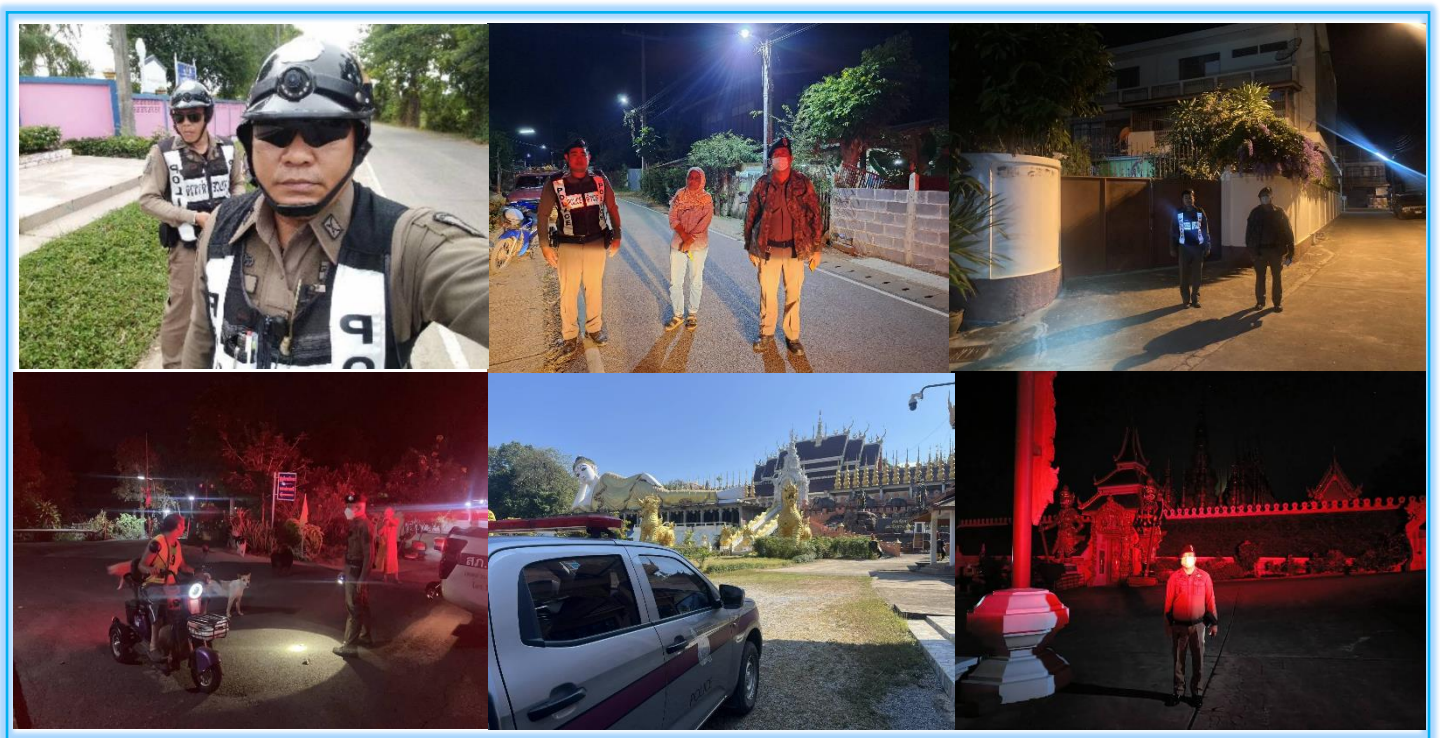

สรุปผลการปฏิบัติงานป้องกันปราบปรามอาชญากรรมของสถานีตำรวจในสังกัด ผ่านระบบ Police 4.0

สังกัด บก.น./ภ.จว. ตำรวจภูธรจังหวัดแพร่ บช./ภ.กองบัญชาการตำรวจภูธร ภาค 5

ประจำเดือน พฤษภาคม พ.ศ. 2569

ลำดับ	สถานีตำรวจ	01	02	03	04	05	06	07	08	09	10	11	12	13	14	15	16	17	18	19	20	21	22
1	สภ.เด่นชัย	93	20	10	25	36	2,737	1,156	3,893	125.58	147.15	149.16	0	0.00	359	11.58	175	5.65	10	129	4.16	0	160
	ผลการปฏิบัติของ บก./ภ.จว.	93	20	10	25	36	2,737	1,156	3,893	125.58	147.15	149.16	0	0.00	359	11.58	175	5.65	10	129	4.16	0	160

- |   |   |  |                                   |   |
|---|---|--|-----------------------------------|---|
| 01 - จำนวนการลงทะเบียนตำรวจ             | 02 - จำนวนการลงทะเบียนอาสาสมัคร           | 03 - จำนวนจุดตรวจบังคับ                    | 04 - จำนวนจุดตรวจอื่น             | 05 - จำนวนจุดตรวจทั้งหมด                |
| 06 - ผลตรวจจุดตรวจบังคับ                | 07 - ผลตรวจจุดตรวจอื่น                    | 08 - ผลการตรวจจุดตรวจรวม                   | 09 - ผลการตรวจจุดตรวจเฉลี่ยต่อวัน | 10 - ประสิทธิภาพในการตรวจจุดตรวจบังคับ  |
| 11 - อัตราการตรวจจุดตรวจอื่นๆ           | 12 - ผลการตรวจจุดตรวจของอาสาสมัครทั้งหมด  | 13 - ผลการตรวจจุดตรวจอาสาสมัครเฉลี่ยต่อวัน | 14 - ผลการตรวจเยี่ยมประชาชน       | 15 - ผลการตรวจเยี่ยมประชาชนเฉลี่ยต่อวัน |
| 16 - ผลการตรวจค้นรวม                    | 17 - ผลการตรวจค้นเฉลี่ยต่อวัน             | 18 - จำนวนการลง Crime Mapping              | 19 - จำนวนการตั้งจุดตรวจ          | 20 - ผลการตั้งจุดตรวจเฉลี่ยต่อวัน       |
| 21 - จำนวนการลง CCTV Mapping (รายเดือน) | 22 - จำนวนการลง CCTV Mapping (รวมทั้งหมด) |  |                                   |   |